

**PROJETO ELETRICO**  
Escala 1:50

## LEGENDA

- QUADRO DE ENTRADA COM PONTALETE
- CENTRAL DE DISTRIBUIÇÃO
- PONTO DE LUZ NO TETO - TIPO PL 1 x 15 W
- PONTO DE LUZ NO TETO - TIPO PL 2 x 23 W
- PONTO DE LUZ NA PAREDE - TIPO PL 1 x 15 W
- TOMADA MÉDIA (130cm)
- TOMADA BAIXA (30cm)
- INTERRUPTOR 1 SEÇÃO
- INTERRUPTOR 2 SEÇÕES
- INTERRUPTOR 3 SEÇÕES
- INDICAÇÃO DE FIOS NA TUBULAÇÃO (NA ORDEM, FASE, NEUTRO E RETORNO)
- ELETRODUTO NO PISO
- ELETRODUTO NA PAREDE

OBS.: Eletrodutos não cotados= 1/2"  
Condutores não cotados= 1,5mm

## DIAGRAMA UNIFILAR

CENTRAL DE DISTRIBUIÇÃO

QUADRO DE ENTRADA

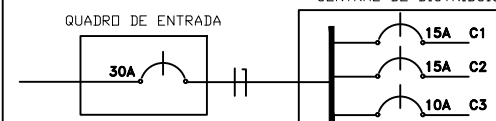

## QUADRO DE CARGAS

CIRC N°	LÂMPADAS 60W	TOMADAS 100W	TOMADAS 300W	DISJ. (A)	TOTAL (KW)
1	6			15	360
2		15	0	20	1500
3		RESERVA		10	
TOTAL	6	5	2	3	1460

## PROJETO ELÉTRICO - ILUMINAÇÃO

Esc.:1:50



**APIAÍ**

Obra: Programa Minha Casa Minha Vida –  
FNHIS sub 50 25 MORADIAS

Proprietária:  
**PREFEITURA DE APIAÍ**

Endereço:  
**RUA ANTONIO CARRIEL DE LIMA, BAIRRO QUILOMBO, APIAÍ**

Folha:  
**03/06**

Escala:  
**1:50**